

揖斐郡森林組合だより



やまびこ

No.74



2016.7.1 発行：揖斐郡森林組合
揖斐川町上南方1973番地の370 0585-22-6511



第二十一回

通常総代会開催

去る二月二十五日、揖斐川町地域交流センターにおいて、多数のご来賓のご臨席を賜り、第二十一回通常総代会が開催されました。

総代数二百名のうち、本人出席者数二百二十五名、代理人出席者数十七名、合計百四十二名のご出席を頂きました。

議長には、谷汲地区の寺井美貴彦様が選出され、議案の審議が進められました結果、九議案すべて原案どおり承認されましたので、ご報告致します。

ご出席いただきました、総代員の皆様にお礼を申し上げますとともに、組合員の皆様のご支援とご



挨拶をする富田組合長

協力頂きましたことに深く感謝申し上げます。承認いただきました議案は次のとおりです。

議決事項

第一号議案

平成二十七年事業報告、貸借対照表、損益計算書、剰余金処分案、注記表及び附属明細書の承認について

第二号議案

平成二十八年度事業計画の設定について

第三号議案

平成二十八年度借入金最高限度額の決定について

第四号議案

平成二十八年度余剰金預入先金融機関の決定について

第五号議案

平成二十八年度一組合員に対する貸付金の最高限度について

第六号議案

造林補助金等事務取扱手数料率の決定について

第七号議案

定款の一部改正について

第八号議案

平成二十八年度役員報酬の決定について

第九号議案

J Forest 森林・林業・山村未来創造運動 揖斐郡森林組合運動方針について

以上議決されました。



平成二十七年 事業報告

昨年は、我々林業者にとって二つの大きな話題がありました。

谷汲地内で開催された「第三十九回全国育樹祭の開催」及び「揖斐川町ふるさとの森づくり条例」の制定です。

森林組合としても育樹祭には式典他各種行事に参画させていただきました。その育樹祭開催を契機に、百年先も持続可能な森づくりを目指し、三つの基本理念が示され「揖斐川町ふるさとの森づくり条例」が制定されました。この条例の中で、森林組合の果たすべき役割が明確にされました。今後もこれまで以上に、地域林業の中核的担い手として、森林整備を推進していく所存です。

組合の昨年の取り組みと致しましては、四月に業務体制の見直しを図り、施業集約課及び林産事業担当職員を増員し、事業体制の強化を行いました。地区説明会を実施しながら、濃密でより効果的な集約地の選定を進めてきました。

機械装備については、利用間伐対象地の拡大を図るため十月にタ

ワーヤードを導入し、中距離の架線による機械集材が可能になりました。また、破砕機についても老朽化のため十二月に機械の更新を行いました。

事業面では、昨年の素材総取扱量は約四千五百m³で、利用間伐面積は百三十九ヘクタールを執行することができました。

その他、岐阜県の森林・環境税による環境保全林整備事業や里山林整備事業に積極的に取り組み、事業化する事ができました。特に里山林整備事業は、全国育樹祭の関連事業により、谷汲地域の道路沿線において、この二年間で二百五十八ヘクタールを実施することができました。

今年度も引き続き、間伐等の森林整備を実施しながら、素材の生産性の向上、生産量の増大を図り、組合員の皆様に少しでも還元できるように努力していきます。

今後も地域林業の中核的担い手として、地域の森林づくりの中心的な役割を務められるよう努力していきますので、組合員の皆様、関係機関の皆様の深いご理解とご協力を賜りますよう、よろしくお願い申し上げます。

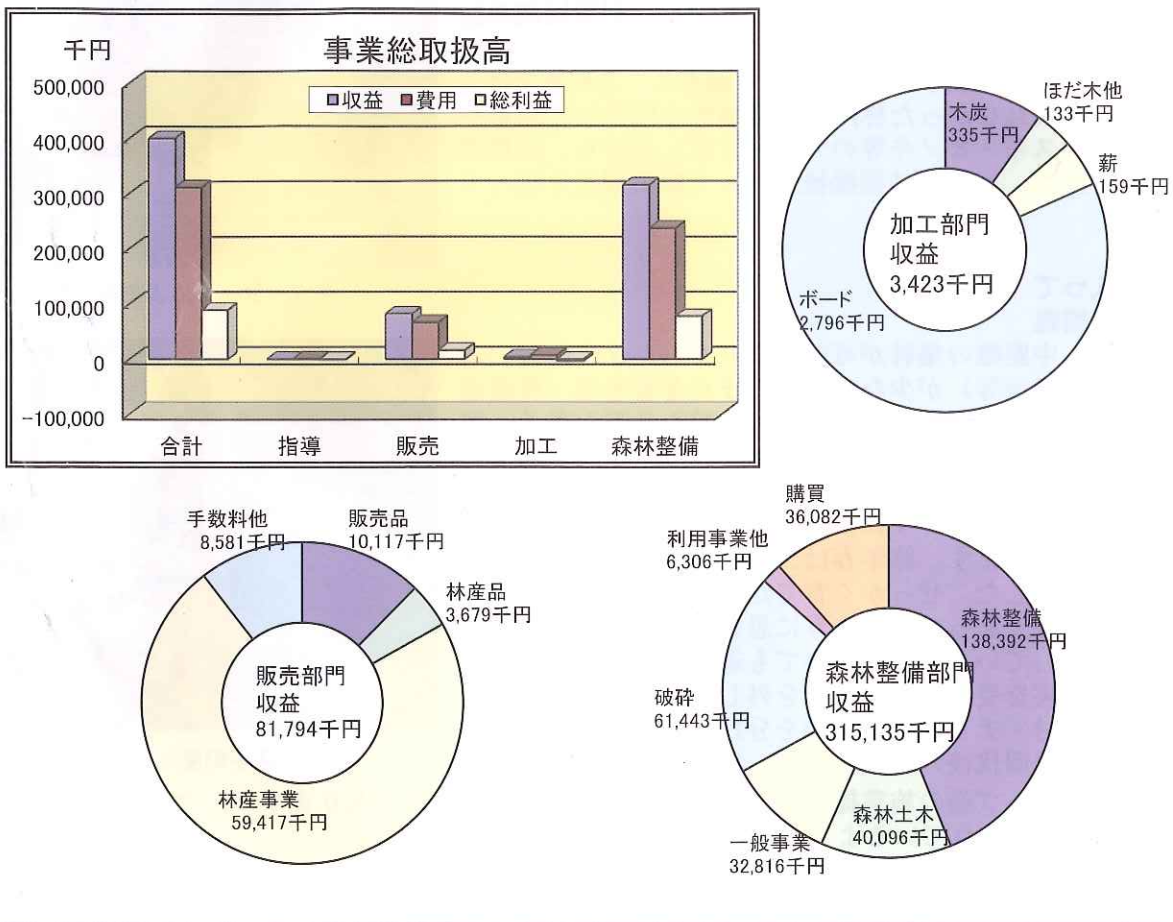

個別事業の概況

○販売部門

木材については製品の動きが悪く用材単価は下がりましたが、バイオマス発電所への出荷も含め昨年比百二十五%の取扱量となりました。

木炭・薪については、仕入・販売とも順調で計画以上の取り扱いができました。

林産事業については、間伐百三十九ヘクタールを実施し、支障木の伐採搬出も請負い、いび森林資源活用センター・県森連他へ出荷しました。

○加工部門

産直木造認定住宅は低迷し、床下調湿炭の販売も計画の三分の一にとどまりました。

レゴリスボードについては、育樹祭式典会場の整備工事で昨年に続き採用され、販売することができました。

○森林整備部門

森林整備では、岐阜県森林・環境税を活用し、全国育樹祭関連等の環境保全林整備事業での取扱いを伸ばすことができました。

また、森林経営計画に基づき、利用間伐を実施するための作業道開設に努めました。森林整備部門全体としては、前年度とほぼ同額の取扱いができました。

施業の集約化への取り組み (施業集約課より)

○森林経営計画の状況

平成24年度から「森林経営計画制度」になり、施業の集約化へ取り組みだして5年目に入ります。現在、揖斐郡森林組合として、59団地、約6,000haの認定を受けています。団地ごとの事業計画を基に、現地を精査しながら、補助制度を活用して、間伐や作業路開設の事業に取り組んでおります。平成27年度としては、利用間伐139ha、作業路開設約5,000mを経営計画団地内で実施できました。平成24年度認定分が5カ年の最終年度へ近づいている為、各団地の実行管理を整理しながら、本年度も引き続き集約化施業を進めて行きますので、皆様のご理解とご協力を頂きますようお願いいたします。

○搬出間伐の状況

昨年10月にタワーヤード(架線集材重機)を導入し、中距離架線による集材が可能になりました。作業道沿いのスイングヤードでの近距離集材と併用しながら、利用区域の拡大を図っております。

森林経営計画団地内を何度も踏査・調査し、これまでは、徒歩でしか入れなかった林内へ作業路等を開設し、地形や傾斜、またスギ・ヒノキ等の分布を考慮しながら、集材ポイントを決め、高性能林業機械を使って搬出間伐を行っています。



タワーヤードによる搬出間伐

○現場に入って

①地形的な問題

近距離、中距離の集材が可能になりましたが、既設の道(林道・作業道等)が少なく、まだまだ基盤整備(作業道開設や作業ポイント)が必要だが、急峻な地形が多く、容易ではありません。

②植栽木の獣害

近年特に、シカやクマによる、スギ・ヒノキの皮むき被害が拡大しています。昨年春は、特にスギの皮むきが多く見受けられました。せっかく育てた木の良い木(直木)ほど、被害に多くあっているように思われます。現在、搬出間伐を実施している場所においても過去からの皮むき被害があり、被害を受けている部分を外して、建築用材・合板材・パルプ材・チップ材と種類を分け、出荷しています。

また、搬出間伐後の保残木には、被害防止として、幹にテープ巻やロープ巻の施業提案をしています。皮むき被害も多くありますが、ヤマヒルやマダニも、生息区域が拡大されているように思います。



スギの皮むき被害

○まとめ

揖斐郡内でもまだまだ手入れが必要な森林が多くありますが、これまでのように個々の所有森林での提案では、搬出間伐や路網整備がなかなか実施できませんので、本年度も施業の集約化を進めていきたいと考えます。より良い森林づくりを目指していき、所有者様に少しでも還元できるよう取り組みますので、ご理解とご協力を頂きますようお願いいたします。

組合員名義変更(相続・譲渡)による届出についてのお願い

1. 死亡による相続
2. 譲渡
3. 記載事項(住所変更等)

以上に該当する変更が生じた場合、組合員資格に係る届出が必要になります。円滑な組合運営の為に、組合員台帳の整理にご協力いただきたく、お手数ではございますが当組合までご連絡を御願い致します。

(揖斐郡森林組合 総務課 0585-22-6511)



第66回 揖斐緑と水のまつり

夢託す 小さな苗に 大きな未来

去る四月二十三日(土)、池田町総合体育館において、第六十六回揖斐緑と水のまつりが行なわれました。このまつりは、「夢託す小さな苗に 大きな未来」をテーマに、岐阜県緑化推進委員会揖斐支部及び池田町の主催により、盛大に開催されました。

人・一団体が表彰されました。

個人では、永年にわたり山林の管理や、遊歩道の整備などを行い、森林環境の保全に大きく寄与された揖斐川町の森本昭様が、団体では県行造林による森林整備を取り入れ、地域の緑化推進と林業振興に大きく貢献された、池田町の下東野生産森林組合様が表彰を受けられました。

式典終了後、池田町みどりの少年団と国枝・牧村両県議会議員、三町長による記念植樹が行われました。

緑化功労者表彰

(公社) 岐阜県緑化推進委員会

揖斐支部長表彰

個人の部

森本 昭 様

団体の部

下東野生産森林組合 様

広葉樹植栽事業(池田の森)



第六十六回揖斐緑と水のまつり終了後、池田山にて広葉樹植栽事業が開催されました。この事業は、今年で十回目となり、毎年二百本以上の広葉樹(実のなる木)が植えられます。実のなる広葉樹を植栽することによって森林を再生し、また鹿・猪などの農作物への獣害被害や山地災害を少しでも抑制し、後世に豊かな森林を残すことを目的に実施されています。

岐阜農林高校・池田中学校の生徒や地元のボランティアの方々に参加され、クリとコナラの苗木を植え、獣害防止のネットで苗木を囲いました。当組合からは職員四名が参加し、お手伝いさせていただきました。

親子木工教室

去る四月二十九日、JAFウェステイバル大野会場にて、親子木工教室を実施しました。今回は、「収納イス」を作ってもらいました。打込んだ釘が曲がってしまったりして、苦労してみえる方もありましたが、皆さん上手に出来たかと思えます。完成したイスを誇らしげに見る子供さんを見ると、我々スタッフも嬉しく思いました。

多数の方々にご来場いただき、大盛況のうちに終了することができました。ご参加くださった皆さま、ありがとうございます。



防虫グッズ



只今、入荷中

パワー森林香
30巻入
1,231円

森林香
30巻入
1,026円

携帯防虫器
918円

煙の量が違います!!

パワー森林香・森林香兼用携帯防虫器

森林作業・農作業に最適!!

防虫効力パワーアップ!!

広い屋外での使用に最適!!

森林香

携帯防虫器専用30巻入

ヒル避けスプレー
100ml入
ヒルよらん
810円



400ml入
2,376円

ポイズンリムーバー
1,188円



ハチなどの毒液を吸引する応急処置用器具



木炭・薪

木炭
10kg入り
雑木 **2,500円**
樫 **3,000円**



薪
(約40cm)



1束 **380円**

※税込価格にて表示しております。

天然除虫菊を主原料にしています。

熊よけグッズ

66 カウンターアソールト
(230g・オリジナルホルダー付)
標準価格12,074円を
10,690円 (税込)
熊よけ効果 約4~5m

年々山の熊による被害が増えています。熊に遭遇した場合は逃げ切ることはできません。カウンターアソールトはアメリカで300回以上も熊による実録のち生まれた熊よけ効果スプレーです。



68 BEAR BELL 森の鈴
国内特許取得
[79-K1]
カラー：ゴールド、パールピンク、パールブルー
(サイズ(ワ×高)：径3.5cm×高4.3cm、重量：63g)
世界初引くだけで、列音や高音の切り替えが可能。
標準価格 2,266円を **1,920円** (税込)



67 熊よけ鈴(ひも付)
(真鍮製・ひも付)
標準価格1,726円を **1,120円** (税込)



66 ベルハット
(真鍮製・カラビナ付)
標準価格2,376円を **2,000円** (税込)



69 オルソ
(75g・本革バンド付・ナスカン付)
標準価格1,944円を **1,500円** (税込)



販売材積 2,600m³ 買方 32名

右記単価は直材価格・平均値は一番並材価格 ※パルプ直送システム販売含む

樹種	長さ	径級	平均値	高	値	気配
すぎ	3.0	13下	5,500	-	円	→
		14	8,500	-	円	→
		16~18	12,200	-	円	→
		20上	11,300	-	円	→
	4.0	13下	6,000	-	円	→
		14	8,500	-	円	→
		16~18	11,000	-	円	→
		20~22	11,500	-	円	→
		24~28	11,600	-	円	→
	6.0	24~28	11,600	-	円	→
		30上	12,300	23,000	円	→
	ひのき	3.0	16~18	15,000	-	円
20上			13,500	-	円	→
13下			7,500	-	円	→
14			13,000	-	円	→
4.0		16~18	16,000	-	円	→
		20上	14,500	-	円	→
		13下	8,500	-	円	→
		14	14,000	-	円	→
		16~22	16,000	-	円	→
6.0		24~28	14,500	-	円	→
		30上	18,200	41,000	円	→
		16~18	26,500	-	円	→

概況

定期市を開催。
出荷者各位には厚く御礼申し上げます。

システム販売 月間需要量

樹種	長さ	用途	径級	需要量
スギ	3m	柱用素材	16~26cm	1,000m ³
		森の合板工場用素材	20~42cm	1,000m ³
	6m	長柱用素材	16~20cm	300m ³
ヒノキ	3m	柱用素材	16~22cm	100m ³
		土台用素材	14~28cm	100m ³
	2m, 4m	合板用素材	20~	1,000m ³

市況

天候が安定しないなか、入荷は順調。
スギ元玉良材の需要は継続して旺盛、品薄により高値推移継続。中目4m良材も同様に好調。
ヒノキ並材柱土台ともに需要、価格ともに保合。
虫害の発生しやすい季節となりました。支所でも薬剤散布を実施しておりますが、元切り以降素早い出荷をお願いいたします。
造材は、合板用も含め、元株の処理・余尺及び段切り・斜め切り等ないよう、基本作業の確認をお願いいたします。並材の余尺は0.10m~0.15mでお願いいたします。
また、グラップルによる掴みキズに留意ください。
合板向け2mスギ・ヒノキの余尺の規格が0.13m~0.18mへ変更になりましたので、留意ください。
詳細は支所担当者まで一報ください。

四市倉知字物見山14660-16
岐阜支所 林産物共販所
Tel 0575-24-6077
Fax 0575-22-2956

平成28年6月7日